

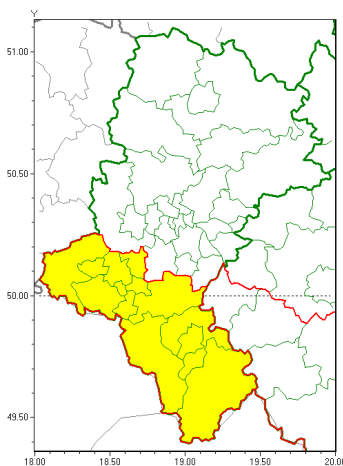

Zasięg ostrzeżeń w województwie

Intensywne opady śniegu
2021-03-04 10:37



WOJEWÓDZTWO ŁĄSKIE
OSTRZEŻENIA METEOROLOGICZNE ZBIORCZO NR 50
WYKAZ OBYWÓW ZUJACYCH OSTRZEŻENIE
o godz. 10:37 dnia 04.03.2021

Zjawisko/Stopień zagrożenia	Intensywne opady śniegu/1
Obszar (w nawiasie numer ostrzeżenia dla powiatu)	powiaty: bielski(31), Bielsko-Biała(31), cieszyński(33), Jastrzębie-Zdrój(31), pszczyński(30), raciborski(30), rybnicki(30), Rybnik(30), wodzisławski(31), Łódź(30), żywiecki(32)
Ważność	od godz. 02:00 dnia 05.03.2021 do godz. 13:00 dnia 05.03.2021
Prawdopodobieństwo	80%
Przebieg	Prognozowane silne opady śniegu powodujące miejscami przyrost pokrywy śnieżnej o 10 cm do 12 cm.
SMS	IMGW-PIB OSTRZEŻENIA: NIEG/1 Łódź (11 powiatów) od 02:00/05.03 do 13:00/05.03.2021 przyrost pokrywy 12 cm. Dotyczy powiatów: bielski, Bielsko-Biała, cieszyński, Jastrzębie-Zdrój, pszczyński, raciborski, rybnicki, Rybnik, wodzisławski, Łódź i żywiecki.
RSO	Woj. Łódź (11 powiatów), IMGW-PIB wydał ostrzeżenie pierwszego stopnia o intensywnych opadach śniegu
Uwagi	Brak.
Dyrektor synoptyk IMGW-PIB	Adam Michniewski

Opracowanie niniejsze i jego format, jako przedmiot prawa autorskiego podlega ochronie prawnej, zgodnie z przepisami ustawy z dnia 4 lutego 1994r o prawie autorskim i prawach pokrewnych (dz. U. z 2006 r. Nr 90, poz. 631 z późn. zm.).

Wszelkie dalsze udostępnianie, rozpowszechnianie (przedruk, kopiowanie, wiadomości sms) jest dozwolone wyłącznie w formie dosłownej z bezwzględnym wskazaniem źródła informacji tj. IMGW-PIB.