

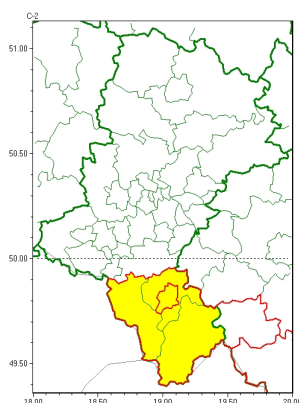

### Zasięg ostrzeżeń w województwie

Oblodzenie  
2023-03-27 10:52



Opady śniegu  
2023-03-27 10:52

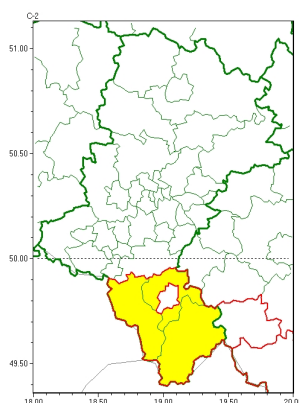

Przymrozki  
2023-03-27 10:52

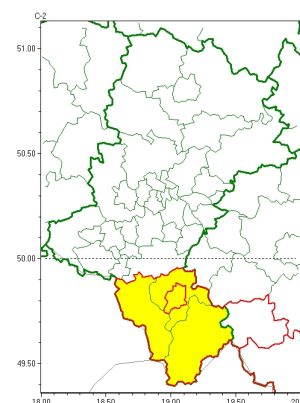

**WOJEWÓDZTWO ŁĄSKIE**  
**OSTRZEŻENIA METEOROLOGICZNE ZBIORCZO NR 74**  
**WYKAZ OBLADZENIA I PRZYMROZKI**  
**o godz. 10:52 dnia 27.03.2023**

|  |   |
|--|---|
| <b>Zjawisko/Stopień zagrożenia</b>                       | Oblodzenie/1  |
| <b>Obszar (w nawiasie numer ostrzeżenia dla powiatu)</b> | powiaty: Bielsko-Biała(36)  |
| <b>Ważność</b>   | od godz. 20:00 dnia 27.03.2023 do godz. 08:00 dnia 28.03.2023   |
| <b>Prawdopodobieństwo</b>                                | 80%   |
| <b>Przebieg</b>  | Prognozuje się zamrażanie mokrej nawierzchni dróg i chodników po opadach deszczu, deszczu ze mżawką i mokrego niegospodarczo powodujących ceich oblodzenie. Temperatura powietrza obniży się do około $-5^{\circ}\text{C}$ , temperatura minimalna przy gruncie około $-6^{\circ}\text{C}$ . Ujemna temperatura powietrza będzie się utrzymywała do rano. |
| <b>SMS</b>   | IMGW-PIB OSTRZEŻENIA: OBLADZENIE/1 Łąskie (1 powiat) od 20:00/27.03 do 08:00/28.03.2023 temp. min. ok. $-5^{\circ}\text{C}$ , przy gruncie ok. $-6^{\circ}\text{C}$ , lisko. Dotyczy powiatów: Bielsko-Biała.   |
| <b>RSO</b>   | Woj. Łąskie (1 powiat), IMGW-PIB wydał ostrzeżenie pierwszego stopnia o oblodzeniu  |
| <b>Uwagi</b>   | Brak.   |
| <b>Zjawisko/Stopień zagrożenia</b>                       | Przymrozki/1  |
| <b>Obszar (w nawiasie numer ostrzeżenia dla powiatu)</b> | powiaty: Bielsko-Biała(35)  |
| <b>Ważność</b>   | od godz. 16:00 dnia 27.03.2023 do godz. 09:00 dnia 29.03.2023   |
| <b>Prawdopodobieństwo</b>                                | 80%   |



|  |  |
|--|--|
| <b>Przebieg</b>  | Prognozowany jest spadek temperatury powietrza poniżej 0°C. Temperatura minimalna w nocy około -5°C, przy gruncie do -6°C, w nocy z wtorku na rano chłodniej: około -8°C, przy gruncie około -10°C. Temperatura maksymalna we wtorek około 0°C   |
| <b>SMS</b>   | IMGW-PIB OSTRZEGA: PRZYMROZKI/1 1 skie (1 powiat) od 16:00/27.03 do 09:00/29.03.2023 temp. min -8 st., przy gruncie -10 st. Dotyczy powiatów: Bielsko-Biała.   |
| <b>RSO</b>   | Woj. 1 skie (1 powiat), IMGW-PIB wydał ostrzeżenie pierwszego stopnia o przymrozkach   |
| <b>Uwagi</b>   | Brak.  |
| <b>Zjawisko/Stopień zagrożenia</b>                       | Oblodzenie/1   |
| <b>Obszar (w nawiasie numer ostrzeżenia dla powiatu)</b> | powiaty: bielski(38), cieszyński(38), żywiecki(36)   |
| <b>Ważność</b>   | od godz. 13:00 dnia 27.03.2023 do godz. 08:00 dnia 28.03.2023  |
| <b>Prawdopodobieństwo</b>                                | 80%  |
| <b>Przebieg</b>  | Powyżej 500 m n.p.m. od godziny 13:00 a poniżej 500 m n.p.m. od godziny 20 prognozuje się zamarzanie mokrej nawierzchni dróg i chodników po opadach deszczu, deszczu ze śniegiem i mokrego śniegu powodujących oblodzenie. Temperatura powietrza obniży się do około -5°C, temperatura minimalna przy gruncie około -6°C. Ujemna temperatura powietrza będzie się utrzymywała do rano. |
| <b>SMS</b>   | IMGW-PIB OSTRZEGA: OBLODZENIE/1 1 skie (3 powiaty) od 13:00/27.03 do 08:00/28.03.2023 temp. min. około -5 st., przy gruncie do -6 st., lisko. Dotyczy powiatów: bielski, cieszyński i żywiecki.  |
| <b>RSO</b>   | Woj. 1 skie (3 powiaty), IMGW-PIB wydał ostrzeżenie pierwszego stopnia o oblodzeniu  |
| <b>Uwagi</b>   | Brak.  |
| <b>Zjawisko/Stopień zagrożenia</b>                       | Opady śniegu/1   |
| <b>Obszar (w nawiasie numer ostrzeżenia dla powiatu)</b> | powiaty: bielski(39), cieszyński(39), żywiecki(37)   |
| <b>Ważność</b>   | od godz. 13:00 dnia 27.03.2023 do godz. 17:00 dnia 27.03.2023  |
| <b>Prawdopodobieństwo</b>                                | 80%  |
| <b>Przebieg</b>  | Prognozowane są opady śniegu, na obszarze powyżej 500 m n.p.m. powodujące przyrost pokrywy śnieżnej o 5 cm do 10 cm.   |
| <b>SMS</b>   | IMGW-PIB OSTRZEGA: NIEG/1 1 skie (3 powiaty) od 13:00/27.03 do 17:00/27.03.2023 przyrost pokrywy 10 cm. Dotyczy powiatów: bielski, cieszyński i żywiecki.  |
| <b>RSO</b>   | Woj. 1 skie (3 powiaty), IMGW-PIB wydał ostrzeżenie pierwszego stopnia o opadach śniegu  |
| <b>Uwagi</b>   | Brak.  |
| <b>Zjawisko/Stopień zagrożenia</b>                       | Przymrozki/1   |
| <b>Obszar (w nawiasie numer ostrzeżenia dla powiatu)</b> | powiaty: bielski(40), cieszyński(40), żywiecki(38)   |



|                           |   |
|---------------------------|---|
| <b>Ważność</b>            | od godz. 13:00 dnia 27.03.2023 do godz. 09:00 dnia 29.03.2023   |
| <b>Prawdopodobieństwo</b> | 95%   |
| <b>Przebieg</b>           | Prognozowany jest spadek temperatury powietrza poniżej 0°C. Temperatura minimalna w nocy około -5°C, przy gruncie do -6°C, w nocy z wtorku na rano chłodniej: około -8°C, przy gruncie około -10°C. Temperatura maksymalna we wtorek około 0°C. |
| <b>SMS</b>                | IMGW-PIB OSTRZEGA: PRZYMROZKI/1 1skie (3 powiaty) od 13:00/27.03 do 09:00/29.03.2023 temp. min około -5 st., przy gruncie około -6 st w nocy wt/ r około -8 st, przy gruncie -10 st. Dotyczy powiatów: bielski, cieszyński i żywiecki.          |
| <b>RSO</b>                | Woj. 1skie (3 powiaty), IMGW-PIB wydał ostrzeżenie pierwszego stopnia o przymrozkach  |
| <b>Uwagi</b>              | Brak.   |

Opracowanie niniejsze i jego format, jako przedmiot prawa autorskiego podlega ochronie prawnej, zgodnie z przepisami ustawy z dnia 4 lutego 1994r o prawie autorskim i prawach pokrewnych (dz. U. z 2006 r. Nr 90, poz. 631 z późn. zm.).  
Wszelkie dalsze udostępnianie, rozpowszechnianie (przedruk, kopiowanie, wiadomości sms) jest dozwolone wyłącznie w formie dosłownej z bezwzględnym wskazaniem źródła informacji tj. IMGW-PIB.